La natura dal suo lato migliore

Biancheria ed abbigliamento per adulti per sentirsi bene

Biancheria ed abbigliamento in fibre naturali. L'assortimento per adulti, valido da agosto 2022

ENGEL

Informazioni

Numero articolo

Le prime due cifre del numero dell'articolo designano il materiale.

Le quattro cifre finali descrivono il tipo e il taglio dell'articolo.

70 1310

Esempio: Numero articolo 70 1310
Le prime due cifre stanno per lana vergine merino/seta di gelso, le quattro cifre finali descrivono il tipo di prodotto, in questo caso bikini slip da donna.

Qualità

40	Lana vergine merino, maglia rasata
57	Lana vergine merino, pile, a tinta unita
58	Lana vergine merino, pile di lana grossa
59	Lana vergine merino, lana cotta
60	Lana vergine merino/seta di gelso, punto costa inglese
70	Lana vergine merino/seta di gelso, maglia rasata, a tinta unita
72	Lana vergine merino/seta di gelso, maglia rasata, a righe
80	Cotone, tessuto, felpato
87	Cotone, effetto costina

Contenuto

4 Biancheria da donna

18 Biancheria da uomo

27 Urban Eco Style

33 Reborn by Engel

34 Prodotti utili / Condizioni di vendita e fornitura

Materiali

Materie prime per i nostri tessuti

Nella produzione della nostra biancheria utilizziamo solamente le seguenti materie prime naturali: cotone da agricoltura biologica (kbA), lana vergine merino da allevamento biologico (kbT) e il particolare e affermato misto lana vergine merino da allevamento biologico (kbT) e seta di gelso.

Cotone – morbido e strapazzabile

Seta – per indossarla confortevolmente e lungamente

Lana vergine merino – sentire la lana significa sentirsi bene

Sostenibilità

I nostri certificazioni

IVN BEST

Il marchio di qualità „NATURTEXTIL IVN zertifiziert BEST – IVN BEST“ - caratterizza i tessuti interamente costituiti da fibre naturali di produzione biologica. Tiene conto dell'impatto ambientale dell'intero processo produttivo - dall'estrazione delle fibre fino al capo di abbigliamento confezionato - nonché degli standard sociali imposti a tutte le aziende che fanno parte della filiera.

In fatto di ecocompatibilità, responsabilità sociale e credibilità, IVN BEST adempie i massimi standard ecologici attualmente realizzabili nel settore tessile.

GOTS

Ai tessuti fabbricati con fibre naturali di produzione biologica con una percentuale che va dal 70% fino al 100% si può assegnare la certificazione Global Organic Textile Standard – GOTS. Analogamente, i requisiti tecnico-ambientali lungo l'intera filiera produttiva tessile e il rispetto di criteri sociali rientrano tra le condizioni per assegnare il riconoscimento ai prodotti. I requisiti del GOTS sono meno restrittivi rispetto a quelli posti da IVN BEST.

Grüner Knopf

Il "Grüner Knopf" è un marchio tessile statale; per quanto riguarda i criteri di prodotto si basa su marchi pre-esistenti, ad es. il GOTS o l'IVN BEST. Diversamente da IVN BEST e GOTS non vengono verificati tutti i passaggi della produzione lungo l'intera filiera produttiva tessile.

Contrariamente ad altri marchi, il "Grüner Knopf" esige tuttavia l'adempimento degli obblighi di diligenza aziendale, vale a dire che le aziende certificate devono assumersi la responsabilità sociale, informandosi su eventuali situazioni di diritti umani a rischio nelle aziende loro sub-fornitrici, comunicandoli ed eliminandoli.

Informazioni sulle nostre qualità e i numeri degli articoli si trovano a sinistra nella copertina.

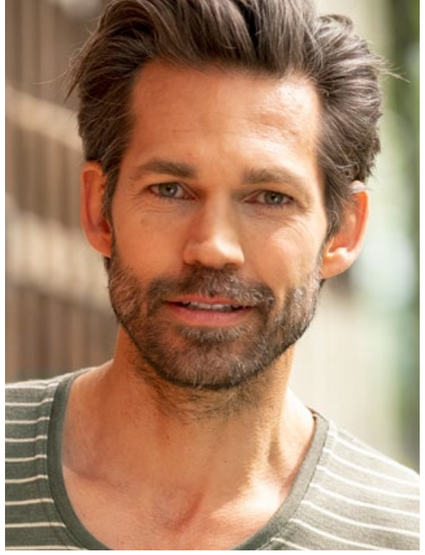

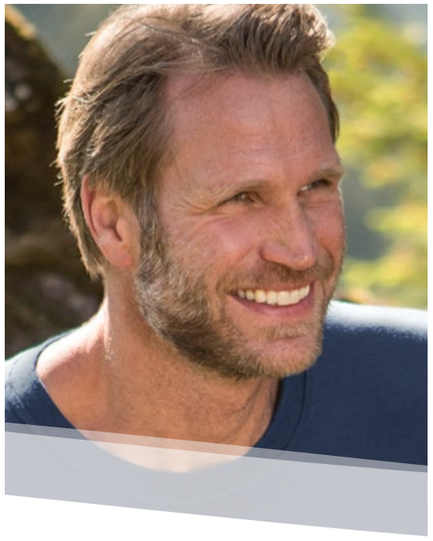

40 anni ENGEL

Cari amici di ENGEL!

Nell'anno del nostro anniversario - Engel compirà 40 anni nel 2022 - presentiamo il nostro nuovo catalogo per adulti.

Il nostro team di stilista ha realizzato ancora una volta molte idee nella nuova collezione.

In risposta alle frequenti richieste sono ora disponibili anche outfits da uomo e da donna nei tre bellissimi colori giada mélange, magma mélange e grigio lava mélange, realizzati con l'ottimo e morbido tessuto di lana cotta. Una gonna e un cappotto per le signore costituiscono un outfit perfetto per l'autunno e l'inverno, mentre la camicia casual e alla moda, che funge anche da giacca, può essere indossata da signore e signori, perché a tutti fa una bella figura!

Inoltre ci sono bellissime magliette a righe in écru con i popolari colori oliva e cupreo - per signore e signori.

Desideriamo ringraziarvi per la vostra fedeltà negli ultimi 40 anni e speriamo di potervi affezionare con i nostri prodotti per molti anni ancora.

Divertitevi a sfogliare ed esplorare i nuovi prodotti!

Vostro

Vostro

Biancheria da donna

—

Deliziosamente attraente

Bikini slips da donna

● 70% lana vergine (allev.to bio)/30% seta, maglia rasata
Tg. 34/36, 38/40, 42/44, 46/48

70 1310
33 – blu marino

70 1310
091 – grigio chiaro mélange

● 100% cotone (agric. bio), effetto costina
Tg. 34/36, 38/40, 42/44, 46/48

87 1310
01E – ecrù

87 1310
38E – indigo

87 1310
90E – argento

● Ecocert Greenlife
Licenza n. 151702

● Ecocert Greenlife
Licenza n. 151702

GRÜNER KNOPF
SOZIAL. ÖKOLOGISCH. STAATLICH.
UNABHÄNGIG ZERTIFIZIERT.

Tutti gli articoli certificati con
● GOTS o
● BEST sono anche certificati con il label „Grüner Knopf“.

Made in Germany! Il nostro abbigliamento è prodotto exclusivamente in Germania relativo ai criteri ecologici e sociali ultimi.

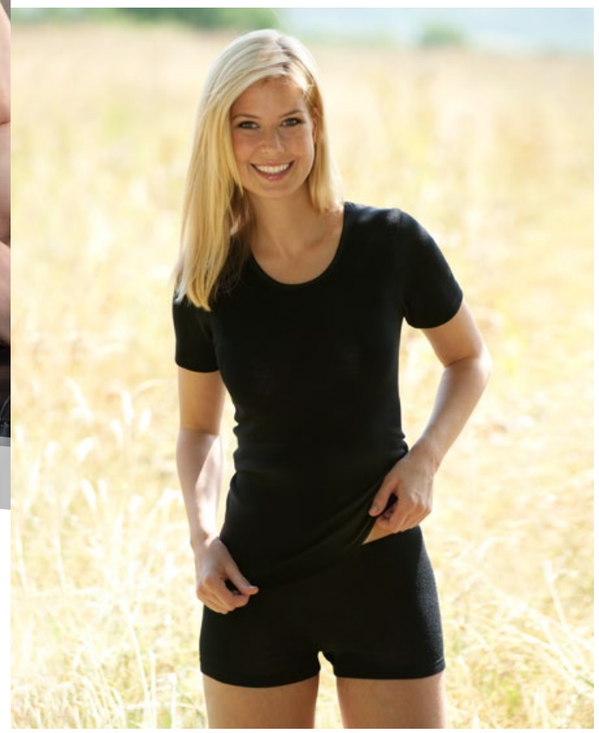

Panty da donna, con pizzo

70% lana vergine (allev.to bio)/30% seta, maglia rasata
Tg. 34/36, 38/40, 42/44, 46/48

70 1360
33 – blu marino

Pantys da donna

● 70% lana vergine (allev.to bio)/30% seta, maglia rasata
Tg. 34/36, 38/40, 42/44, 46/48

70 1340
09 – nero

70 1340
66E – rosso rubino

70 1340
75 – noce

Panty da donna, con finitura in pizzo sulla gamba

70% lana vergine (allev.to bio)/30% seta, maglia rasata
Tg. 34/36, 38/40, 42/44, 46/48

70 1330
09 – nero

Bermude da donna

● 70% lana vergine (allev.to bio)/30% seta, maglia rasata
Tg. 38/40, 42/44, 46/48

70 1320
01 – ecrù

70 1320
09 – nero

Fuseaux da donna

● 70% lana vergine (allev.to bio)/30% seta, maglia rasata
Tg. 34/36, 38/40, 42/44, 46/48

70 1500
01 – ecrù

70 1500
09 – nero

Mutande lunghe da donna

● 100% lana vergine (allev.to bio),
maglia rasata
Tg. 38/40, 42/44, 46/48

40 1604
01 – ecrù

Fuseaux da donna

● 100% lana vergine (allev.to bio),
maglia rasata
Tg. 34/36, 38/40, 42/44, 46/48

40 1500
98 – grigio ardesia

40 1500
018E – zafferano mél.

● Ecocert Greenlife
Licenza n. 151702

● Ecocert Greenlife
Licenza n. 151702

GRÜNER KNOPF
SOZIAL. ÖKOLOGISCH. STAATLICH.
UNABHÄNGIG ZERTIFIZIERT.

Tutti gli articoli certificati con
● GOTS o
● BEST sono anche
certificati con il label
„Grüner Knopf".

70 1500
33 – blu marino

70 1500
66E – rosso rubino

70 1500
091 – grigio chiaro mélange

70 1500
43E – oliva

70 1500
52E – cupreo

70 1500
75 – noce

Fuseaux da donna, con finitura in pizzo alla caviglia

70% lana vergine (allev.to bio)/30% seta, maglia rasata
Tg. 34/36, 38/40, 42/44, 46/48

70 1510
09 – nero

Canotta da donna, con bustier cucito

- 70% lana vergine (allev.to bio)/30% seta, maglia rasata

Tg. 34/36, 38/40, 42/44, 46/48

70 4012
09 – nero

Canottiere da donna

- 70% lana vergine (allev.to bio)/30% seta, maglia rasata

Tg. 34/36, 38/40, 42/44, 46/48

70 4010
01 – ecrù

70 4010
09 – nero

70 4010
33 – blu marino

70 4010
66E – rosso rubino

70 4010
091 – grigio chiaro mélange

70 4010
43E – oliva

70 4010
52E – cupreo

70 4010
75 – noce

- Ecocert Greenlife Licenza n. 151702
- Ecocert Greenlife Licenza n. 151702

GRÜNER KNOPF
SOZIAL. ÖKOLOGISCH. STAATLICH.
UNABHÄNGIG ZERTIFIZIERT.

Tutti gli articoli certificati con
- GOTS o
- BEST sono anche certificati con il label „Grüner Knopf“.

Top da donna, con pizzo

70% lana vergine (allev.to bio)/30% seta, maglia rasata
Tg. 34/36, 38/40, 42/44, 46/48

70 4050
33 – blu marino

Canotta da donna, con pizzo

70% lana vergine (allev.to bio)/30% seta, maglia rasata
Tg. 34/36, 38/40, 42/44, 46/48

70 4070
09 – nero

Canotte da donna, lunga

● 70% lana vergine (allev.to bio)/30% seta, maglia rasata
Tg. 34/36, 38/40, 42/44, 46/48

70 4040
09 – nero

70 4040
091 – grigio chiaro mélange

70 4040
66E – rosso rubino

● Ecocert Greenlife Licenza n. 151702

● Ecocert Greenlife Licenza n. 151702

GRÜNER KNOPF
SOZIAL. ÖKOLOGISCH. STAATLICH.
UNABHÄNGIG ZERTIFIZIERT.

Tutti gli articoli certificati con
● GOTS o
● BEST sono anche certificati con il label „Grüner Knopf“.

Canottiere da donna

● 100% cotone (agric. bio), effetto costina
Tg. 34/36, 38/40, 42/44, 46/48

87 4010
01E – ecrù

87 4010
38E – indigo

87 4010
90E – argento

Magliette da donna, a manica corta

● 100% lana vergine (allev.to bio), maglia rasata
Tg. 38/40, 42/44, 46/48

40 4874
01 – ecrù

● 100% lana vergine (allev.to bio), maglia rasata
Tg. 34/36, 38/40, 42/44, 46/48

40 4875
018E – zafferano mélange

40 4875
98 – grigio ardesia

Magliette da donna, a manica corta

● 70% lana vergine (allev.to bio)/30% seta, maglia rasata
Tg. 34/36, 38/40, 42/44, 46/48

70 4870
01 – ecrù

70 4870
09 – nero

70 4870
33 – blu marino

70 4870
66E – rosso rubino

70 4870
091 – grigio chiaro mélange

70 4870
43E – oliva

70 4870
52E – cupreo

70 4870
75 – noce

Magliette da donna, a manica corta

● 70% lana vergine (allev.to bio)/30% seta, maglia rasata
Tg. 34/36, 38/40, 42/44, 46/48

72 4875
4311E – oliva/ecrù
a righe

72 4875
5211E – cupreo/ecrù
a righe

Ecocert Greenlife
Licenza n. 151702

Ecocert Greenlife
Licenza n. 151702

GRÜNER KNOPF
SOZIAL. ÖKOLOGISCH. STAATLICH.
UNABHÄNGIG ZERTIFIZIERT.

Tutti gli articoli certificati con
● GOTS o
● BEST sono anche certificati con il label „Grüner Knopf“.

Magliette da donna, a manica corta

● 100% cotone (agric. bio), effetto costina
Tg. 34/36, 38/40, 42/44, 46/48

87 4870
01E – ecrù

87 4870
38E – indigo

87 4870
90E – argento

Magliette da donna, a manica lunga

● 100% lana vergine (allev.to bio), maglia rasata
Tg. 38/40, 42/44, 46/48

40 4974
01 – ecrù

● 100% lana vergine (allev.to bio), maglia rasata
Tg. 34/36, 38/40, 42/44, 46/48

40 4975
018E – zafferano mélange

40 4975
98 – grigio ardesia

Magliette da donna, a manica lunga

● 70% lana vergine (allev.to bio)/30% seta, maglia rasata
Tg. 34/36, 38/40, 42/44, 46/48

70 4970
01 – ecrù

70 4970
09 – nero

70 4970
33 – blu marino

70 4970
66E – rosso rubino

70 4970
091 – grigio chiaro mélange

70 4970
43E – oliva

70 4970
52E – cupreo

70 4970
75 – noce

Magliette da donna, a manica lunga

● 70% lana vergine (allev.to bio)/30% seta, maglia rasata
Tg. 34/36, 38/40, 42/44, 46/48

72 4975
4311E – oliva/ecrù
a righe

72 4975
5211E – cupreo/ecrù
a righe

La nostra miscela di benessere

Le magliette alla moda realizzate in morbida lana merino e pregiata, seta liscia garantiscono un comfort sensibile. I prodotti Engel sono fabbricati secondo i più elevati standard di qualità e criteri ecologici in Germania. È una bella sensazione.

● Ecocert Greenlife
Licenza n. 151702

● Ecocert Greenlife
Licenza n. 151702

GRÜNER KNOPF
SOZIAL. ÖKOLOGISCH. STAATLICH.
UNABHÄNGIG ZERTIFIZIERT.

Tutti gli articoli certificati con
● GOTS o
● BEST sono anche certificati con il label „Grüner Knopf“.

Maglietta da donna, a manica lunga e pizzo al collo e alle maniche

70 % lana vergine (allev.to bio)/30 % seta, maglia rasata
Tg. 34/36, 38/40, 42/44, 46/48

70 4890
09 – nero

Maglietta da donna, a manica lunga e pizzo al collo e al bordo

70 % lana vergine (allev.to bio)/30 % seta, maglia rasata
Tg. 34/36, 38/40, 42/44, 46/48

70 4895
33 – blu marino

Ecocert Greenlife
Licenza n. 151702

Ecocert Greenlife
Licenza n. 151702

GRÜNER KNOPF
SOZIAL. ÖKOLOGISCH. STAATLICH.
UNABHÄNGIG ZERTIFIZIERT.

Tutti gli articoli certificati con
- GOTS o
- BEST sono anche certificati con il label „Grüner Knopf“.

Chic e confortevole

Le meravigliose magliette realizzate in lana merino e seta assicurano un clima cutaneo sano. Con pizzo in filigrana, sono davvero chic.

Magliette da donna a collo alto, a manica lunga

- 70 % lana vergine (allev.to bio)/30 % seta, maglia rasata

Tg. 34/36, 38/40, 42/44, 46/48

70 4411
09 – nero

70 4411
091 – grigio chiaro mélange

70 4411
66E – rosso rubino

Longshirt da donna, con spacchi sulle cuciture laterali

- 70 % lana vergine (allev.to bio)/30 % seta, maglia rasata

Tg. 34/36, 38/40, 42/44, 46/48

70 4952
33 – blu marino

70 4952
66E – rosso rubino

Biancheria da uomo

—

Per ogni tipo, il colore adatto

Sport slips da uomo

- 100 % cotone (agric. bio), effetto costina

Tg. 46/48, 50/52, 54/56

87 1775
01E – ecrù

87 1776
38E – indigo

87 1776
90E – argento

Pantaloncini da uomo a vita bassa

- 70 % lana vergine (allev.to bio)/30 % seta, maglia rasata

Tg. 46/48, 50/52, 54/56

70 1795
091 – grigio chiaro mélange

Canottiere da uomo

- 70 % lana vergine (allev.to bio)/30 % seta, maglia rasata

Tg. 46/48, 50/52, 54/56

70 4000
01 – ecrù

70 4005
09 – nero

70 4005
33 – blu marino

70 4005
091 – grigio chiaro mélange

Pantaloncini da uomo

- 100 % cotone (agric. bio), effetto costina

Tg. 46/48, 50/52, 54/56

87 1795
01E – ecrù

87 1796
38E – indigo

87 1796
90E – argento

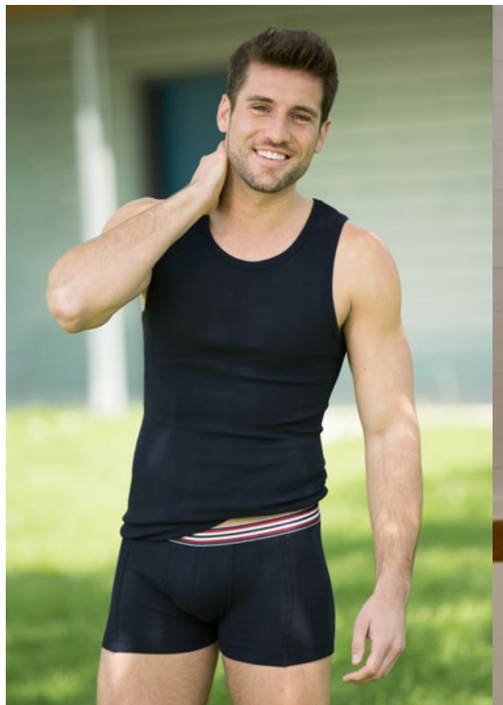

- 100 % cotone (agric. bio), effetto costina

Tg. 46/48, 50/52, 54/56

87 4006
01E – ecrù

87 4006
38E – indigo

87 4006
90E – argento

- Ecocert Greenlife Licenza n. 151702
- Ecocert Greenlife Licenza n. 151702

GRÜNER KNOPF
SOZIAL. ÖKOLOGISCH. STAATLICH.
UNABHÄNGIG ZERTIFIZIERT.

Tutti gli articoli certificati con
- GOTS o
- BEST sono anche certificati con il label „Grüner Knopf“.

Made in Germany! Il nostro abbigliamento è prodotto exclusivamente in Germania relativo ai criteri ecologici e sociali ultimi.

Fuseaux da uomo

● 100% lana vergine (allev.to bio), maglia rasata
Tg. 46/48, 50/52, 54/56

40 1900
98 – grigio ardesia

● 70% lana vergine (allev.to bio)/30% Seide, maglia rasata
Tg. 46/48, 50/52, 54/56

70 1900
09 – nero

70 1900
33 – blu marino

70 1900
75 – noce

70 1900
091 – grigio chiaro mélange

● Ecocert Greenlife
Licenza n. 151702

● Ecocert Greenlife
Licenza n. 151702

GRÜNER KNOPF
SOZIAL. ÖKOLOGISCH. STAATLICH.
UNABHÄNGIG ZERTIFIZIERT.

Tutti gli articoli certificati con
● GOTS o
● BEST sono anche certificati con il label „Grüner Knopf“.

Mutande lunghe da uomo

● 70% lana vergine (allev.to bio)/30% seta, maglia rasata
Tg. 46/48, 50/52, 54/56

70 1940
01 – ecrù

70 1940
09 – nero

Magliette da uomo, a manica corta

● 100% lana vergine (allev.to bio), maglia rasata
Tg. 46/48, 50/52, 54/56

40 4804
01 – ecrù

● 100% lana vergine (allev.to bio), maglia rasata
Tg. 46/48, 50/52, 54/56

40 4805
98 – grigio ardesia

● 70% lana vergine (allev.to bio)/30% seta, maglia rasata
Tg. 46/48, 50/52, 54/56

70 4800
01 – ecrù

70 4800
75 – noce

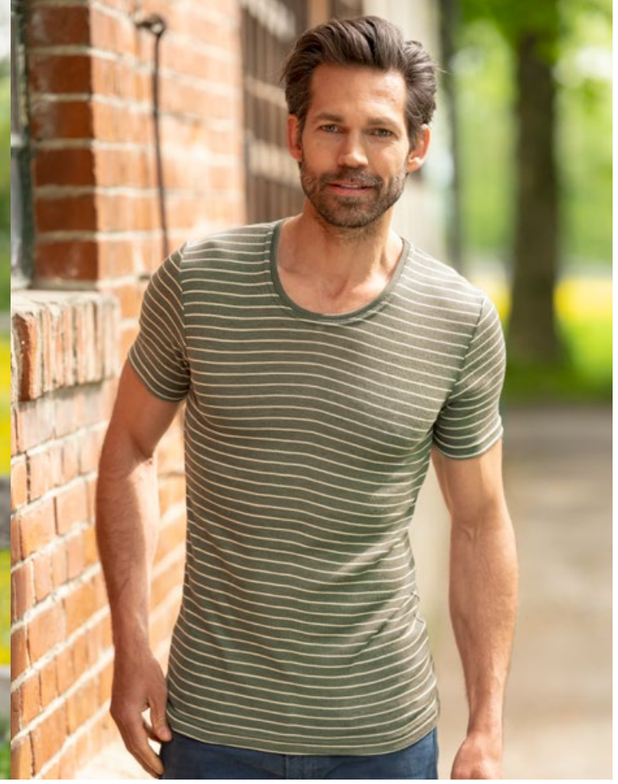

Magliette da uomo, a manica corta

● 70% lana vergine (allev.to bio)/30% seta, maglia rasata
Tg. 46/48, 50/52, 54/56

72 4805
4311E – oliva/ecrù
a righe

72 4805
5211E – cupreo/ecrù
a righe

Magliette da uomo, a manica corta

● 70% lana vergine (allev.to bio)/30% seta, maglia rasata
Tg. 46/48, 50/52, 54/56

70 4805
09 – nero

70 4805
33 – blu marino

70 4805
091 – grigio chiaro mélange

70 4805
43E – oliva

70 4805
52E – cupreo

● Ecocert Greenlife
Licenza n. 151702

● Ecocert Greenlife
Licenza n. 151702

GRÜNER KNOPF
SOZIAL. ÖKOLOGISCH. STAATLICH.
UNABHÄNGIG ZERTIFIZIERT.

Tutti gli articoli certificati con
● GOTS o
● BEST sono anche certificati con il label „Grüner Knopf“.

● 100% cotone (agric. bio), effetto costina
Tg. 46/48, 50/52, 54/56

87 4805
01E – ecrù

87 4805
38E – indigo

87 4805
90E – argento

Magliette da uomo, a manica lunga

● 100% lana vergine (allev.to bio), maglia rasata
Tg. 46/48, 50/52, 54/56

40 4814
01 – ecrù

● 100% lana vergine (allev.to bio), maglia rasata
Tg. 46/48, 50/52, 54/56

40 4815
98 – grigio ardesia

● 70% lana vergine (allev.to bio)/30% seta, maglia rasata
Tg. 46/48, 50/52, 54/56

70 4810
01 – ecrù

70 4810
75 – noce

● Ecocert Greenlife
Licenza n. 151702

● Ecocert Greenlife
Licenza n. 151702

GRÜNER KNOPF
SOZIAL. ÖKOLOGISCH. STAATLICH.
UNABHÄNGIG ZERTIFIZIERT.

Tutti gli articoli certificati con
● GOTS o
● BEST sono anche certificati con il label „Grüner Knopf“.

Magliette da uomo, a manica lunga

● 70% lana vergine (allev.to bio)/30% seta, maglia rasata
Tg. 46/48, 50/52, 54/56

70 4815
09 – nero

70 4815
33 – blu marino

70 4815
091 – grigio chiaro mélange

● 70% lana vergine (allev.to bio)/30% seta, maglia rasata
Tg. 46/48, 50/52, 54/56

70 4815
43E – oliva

70 4815
52E – cupreo

Magliette da uomo, a manica lunga

● 70% lana vergine (allev.to bio)/30% seta, maglia rasata
Tg. 46/48, 50/52, 54/56

72 4815
4311E – oliva/ecrù
a righe

72 4815
5211E – cupreo/ecrù
a righe

Magliette da uomo a collo alto, a manica lunga

● 70% lana vergine (allev.to bio)/30% seta, maglia rasata
Tg. 46/48, 50/52, 54/56

70 4410
09 – nero

70 4410
091 – grigio chiaro mélange

● Ecocert Greenlife Licenza n. 151702

● Ecocert Greenlife Licenza n. 151702

GRÜNER KNOPF
SOZIAL. ÖKOLOGISCH. STAATLICH.
UNABHÄNGIG ZERTIFIZIERT.

Tutti gli articoli certificati con
● GOTS o
● BEST sono anche certificati con il label „Grüner Knopf".

Urban Eco Style

—

Intramontabile elegante e combinabile in vari modi

Cardigans da donna

● 100% lana vergine (allev.to bio), maglia rasata
Tg. 34/36, 38/40, 42/44, 46/48

40 4441
98 – grigio ardesia

40 4441
018E – zafferano mélange

● 70% lana vergine (allev.to bio)/30% seta, maglia rasata
Tg. 34/36, 38/40, 42/44, 46/48

70 4441
09 – nero

70 4441
33 – blu marino

70 4441
66E – rosso rubino

Sciarpe tubo

● 70% lana vergine (allev.to bio)/30% seta, maglia rasata
Tg. 1

70 5594
33 – blu marino

70 5594
66E – rosso rubino

70 5594
75 – noce

Berretti

● 70% lana vergine (allev.to bio)/30% seta, maglia rasata
Tg. 1

70 5544
09 – nero

70 5544
33 – blu marino

70 5544
52E – cupreo

Gilè da donna, sciancrati, con tasche e chiusura lampo

- 100 % lana vergine (allev.to bio), pile

Tg. 34/36, 38/40, 42/44, 46/48

58 4460
090 – nero mélange

58 4460
071E – terracotta mélange

Giacche con cappuccio da donna, sciancrate, con chiusura lampo anche sulle tasche e protezione mento

- 100 % lana vergine (allev.to bio), pile

Tg. 34/36, 38/40, 42/44, 46/48

58 4421
090 – nero mélange

58 4421
071E – terracotta mélange

Giacca con cappuccio da uomo, sciancrata, con chiusura lampo anche sulle tasche e protezione mento

- 100 % lana vergine (allev.to bio), pile

Tg. 44, 46/48, 50/52, 54/56

58 4422
090 – nero mélange

Giacche da donna, sciancrate, con tasche e chiusura lampo

- 100 % lana vergine (allev.to bio), pile

Tg. 34/36, 38/40, 42/44, 46/48

58 4470
090 – nero mélange

58 4470
044E – verde canna mélange

58 4470
034E – atlantico mélange

58 4470
071E – terracotta mélange

- Ecocert Greenlife Licenza n. 151702
- Ecocert Greenlife Licenza n. 151702

GRÜNER KNOPF
SOZIAL. ÖKOLOGISCH. STAATLICH. UNABHÄNGIG ZERTIFIZIERT.

Tutti gli articoli certificati con
- GOTS o
- BEST sono anche certificati con il label „Grüner Knopf“.

Made in Germany! Il nostro abbigliamento è prodotto exclusivamente in Germania relativo ai criteri ecologici e sociali ultimi.

Soffici compagni in lana merino

L’alta qualità e le caratteristiche termiche della lana merino rendono questi capi in pile indispensabili compagni per le attività all’aperto.

Gilè da uomo, sciancrato, taglio lungo, con chiusura lampo anche sulle tasche

- 100 % lana vergine (allev.to bio), pile

Tg. 44, 46/48, 50/52, 54/56, 58/60

58 4488
090 – nero mélange

Giacche da uomo, sciancrate, con chiusura lampo anche sulle tasche

- 100 % lana vergine (allev.to bio), pile

Tg. 44, 46/48, 50/52, 54/56

58 4430
090 – nero mélange
anche nella Tg. 58/60

58 4430
034E – atlantico mélange

58 4430
044E – verde canna mélange

Gonne da donna

- 100 % lana vergine (allev.to bio), lana cotta

Tg. 34/36, 38/40, 42/44, 46/48

Nuova qualità! Gonna da donna in lana cotta

59 1803
032E – giada mélange

59 1803
072E – magma mélange

59 1803
096E – grigio lava mélange

- Ecocert Greenlife Licenza n. 151702
- Ecocert Greenlife Licenza n. 151702

GRÜNER KNOPF
SOZIAL. ÖKOLOGISCH. STAATLICH.
UNABHÄNGIG ZERTIFIZIERT.

Tutti gli articoli certificati con
- GOTS o
- BEST sono anche certificati con il label „Grüner Knopf“.

Divertiti in lana cotta

Morbidi, caldi e robusti, questi sono i nostri nuovi prodotti realizzati in lana cotta. Grazie alla struttura compattata della lana cotta proteggono naturalmente dal vento e dalla pioggia e sono quindi la giusta e naturale protezione anche con il tempo sporco.

Cappotti con cappuccio da donna, con chiusura lampo

Nuova qualità! Cappotti da donna in lana cotta

- 100 % lana vergine (allev.to bio), lana cotta

Tg. 34/36, 38/40, 42/44, 46/48

59 4499
032E – giada mélange

59 4499
072E – magma mélange

59 4499
096E – grigio lava mélange

Camicie, con bottoni in legno

Nuova qualità! Camicie in lana cotta

- 100 % lana vergine (allev.to bio), lana cotta

Tg. 44, 46/48, 50/52, 54/56

59 4310
032E – giada mélange

59 4310
072E – magma mélange

59 4310
096E – grigio lava mélange

- Ecocert Greenlife Licenza n. 151702
- Ecocert Greenlife Licenza n. 151702

GRÜNER KNOPF
SOZIAL. ÖKOLOGISCH. STAATLICH. UNABHÄNGIG ZERTIFIZIERT.

Tutti gli articoli certificati con
- GOTS o
- BEST sono anche certificati con il label „Grüner Knopf“.

Reborn
by Engel

—

Pregevole fino all‘ultima fibra

Maglie da donna, con chiusura lampo

80 % lana vergine (allev.to bio)/20 % seta, punto costa inglese

Tg. 34/36, 38/40, 42/44, 46/48

60 4401
32E – blu oceano

60 4401
92E – grigio ghiaia

Maglie da uomo, con chiusura lampo

80 % lana vergine (allev.to bio)/20 % seta, punto costa inglese

Tg. 44, 46/48, 50/52, 54/56

60 4402
32E – blu oceano

60 4402
92E – grigio ghiaia

Made in Germany! Il nostro abbigliamento è prodotto exclusivamente in Germania relativo ai criteri ecologici e sociali ultimi.

Ogni pezzo è unico

Il troyer è disponibile in due colori diversi. Colorato nel colore blu oceano e non colorato in grigio ghiaia. A causa dei diversi colori di tessuto aggiunti nel processo di riciclaggio, i colori differiscono in sfumature e quindi rendono ogni troyer un bellissimo pezzo unico.

Prodotti utili

Detersivo alla lanolina

Un detersivo con effetto riequilibrante del grasso della lana e della lana/seta, utilizzabile anche per la pelle di pecora, bottiglia a 0,5 l, confezione da 6

10 1160

Detersivo con estratto di saponaria

Detersivo universale per tutti i tessuti, senza candeggina, utilizzabile da 30 a 95 °C, bottiglia a 1 litro, confezione da 6

10 1170

Copertina con bordino a conchiglia

- 100 % lana vergine (allev.to bio), pile

Tg. 4 (150 x 180 cm)

57 8530
091 – grigio chiaro mélange

Salvamaterassi / Coprifasciatoio

100 % cotone (agric. bio), con inserto in poliuretano

80 2560
01 – ecrù
Tg. 1 (50 x 60 cm)

80 2610
01 – ecrù
Tg. 2 (60 x 100 cm)

- Ecocert Greenlife Licenza n. 151702
- Ecocert Greenlife Licenza n. 151702

GRÜNER KNOPF
SOZIAL. ÖKOLOGISCH. STAATLICH.
UNABHÄNGIG ZERTIFIZIERT.

Tutti gli articoli certificati con
- GOTS o
- BEST sono anche certificati con il label „Grüner Knopf“.

Condizioni di vendita e fornitura

Le nostre condizioni di fornitura
Le nostre forniture sono effettuate tutte subito franco magazzino. La fornitura avviene «ex works» (spese a carico del destinatario). Entro il territorio nazionale e intracomunitario **non si applica un valore minimo d'ordine**. Le forniture in paesi extracomunitari sono eseguite «ex works». Per questi ordini è richiesto un **valore minimo d'ordine** di 100,00 €.

La nostra garanzia di qualità
Noi utilizziamo solo filati di qualità selezionati, non trattati e prodotti secondo le direttive dell'Associazione internazionale dell'industria tessile naturale (IVN). Le nostre qualità sono sottoposti a regolari controlli da parte di istituti riconosciuti.

Le nostre condizioni
Noi riforniamo negozi specializzati e rivenditori secondo le modalità delle Condizioni standardizzate dell'economia tessile tedesca. Ai nuovi clienti è chiesta la presentazione dell'iscrizione nel registro delle attività commerciali.

Confezione
Inclusa

Rischio di trasporto
La spedizione avviene in linea generale tramite vettore DHL (anche piccoli quantitativi). Abbiamo scelto di evadere le operazioni di spedizione esclusivamente tramite DHL GoGreen, in modo da compensare le emissioni riconducibili al trasporto merce con la partecipazione a progetti per la protezione del clima. Tutte le spedizioni di pacchi operate da DHL GoGreen sono assicurate fino ad un valore merce di 500,00 €. In caso di perdita o danneggiamento della merce spedita, l'importo superiore al valore assicurato come anche il rischio sono a carico del destinatario. Per il trasporto merce su ferrovia e le spedizioni per corriere espresso come anche per la merce inviata a mezzo vettore si declina qualsiasi rischio dovuto alla perdita della spedizione.

Pagamento
Entro 10 giorni dalla data fattura ./. 4,00% di sconto commerciale
Entro 30 giorni dalla data fattura ./. 2,25% di sconto commerciale
Entro 60 giorni dalla data fattura senza detrazioni

Ci riserviamo espressamente la facoltà di procedere alla fornitura solo dietro pagamento anticipato. Ad ogni modo, il primo ordine è fornito soltanto dietro pagamento anticipato. Eventuali spese bancarie risultanti dall'operazione sono a carico del soggetto obbligato al pagamento. Le fatture anticipate devono essere pagate entro 10 giorni dalla data della fattura con uno sconto del 4% o entro 30 giorni al netto.

Allo scadere dei 30 giorni, l'ordine verrà annullato.

Ritardato pagamento
In caso di pagamento oltre la scadenza pattuita si applicano interessi di mora. Salvo il precedente pagamento degli importi fattura dovuti - comprensivi di interessi di mora e spese di ingiunzione - non si procederà ad alcuna ulteriore fornitura. Le spese di ingiunzione applicate corrispondono a 3,00 € per singolo avviso di ingiunzione.

Prezzi di vendita consigliati
Desideriamo promuovere un'atmosfera di concorrenza leale tra i rivenditori di nostri prodotti. Vi raccomandiamo pertanto di voler applicare una maggiorazione di minimo il 100 % più IVA sui nostri prezzi d'acquisto indicati nel presente listino prezzi.

Resi merce
Resi merce sono possibili solo in caso di reclamo e se effettuati entro un termine di 14 giorni dalla data fattura. Una volta decorso questo termine, considereremo che la nostra fornitura sia stata effettuata all'insegna della vostra soddisfazione e accettazione. Tutti gli altri resi merce saranno accettati solo dietro previa consultazione e applicazione di un apposito contributo spese operative. **Resi merce effettuati con tassa non pagata saranno respinti.** In caso di reclamo giustificato vi saranno rimborsate le spese per la spedizione di rimessa. **Si prega di scegliere comunque la modalità di spedizione più conveniente.** Secondo le modalità delle Condizioni standardizzate dell'economia tessile tedesca abbiamo il diritto a riparazione. La riparazione non sempre è necessariamente la soluzione più economica rispetto ad una fornitura di sostituzione, sebbene possa risultare più razionale da un punto di vista ecologico.

Riserva della proprietà
1. La merce resta proprietà del Venditore fino a pagamento completo di tutti i crediti scaturiti dalla fornitura della merce, di cui all'intero rapporto commerciale, inclusi i crediti accessori, le richieste di risarcimento, nonché gli incassi di assegni e cambiali. La riserva di proprietà resta in essere anche se i singoli crediti del Venditore sono inseriti in un conto aperto saldato e riconosciuto.

2. Qualora la transazione commerciale tra Venditore e Acquirente contempli il coinvolgimento di un ente centrale di liquidazione, che si assuma lo star del credere, con l'invio della merce il Venditore cede la proprietà all'ente centrale di liquidazione con la condizione sospensiva del pagamento del prezzo di acquisto da parte dell'ente centrale di liquidazione. L'Acquirente è esonerato soltanto in seguito al pagamento da parte dell'ente centrale di liquidazione.

3. Se il valore della garanzia in essere per il Venditore supera di oltre il 10 % i rispettivi crediti complessivi, su richiesta dell'Acquirente il Venditore è obbligato al rilascio delle garanzie a sua discrezione.

4. Non sono ammessi il pignoramento o il passaggio di garanzia della merce soggetta a riserva di proprietà o dei crediti ceduti. Il Venditore dovrà immediatamente essere informato di eventuali pignoramenti specificando il creditore pignoratizio.

5. Qualora il Venditore riprenda l'oggetto della fornitura, esercitando il diritto di riserva di proprietà a lui spettante, non sarà implicitamente contemplato il recesso contrattuale. Il Venditore può ottenere soddisfazione dalla merce soggetta a diritto di proprietà restituita tramite la vendita con trattativa privata.

6. L'Acquirente custodisce gratuitamente per il Venditore la merce soggetta a riserva di proprietà. Egli è tenuto a proteggerla contro i pericoli comuni, quali per esempio incendio, furto e acqua, nella misura consueta. Con il presente l'Acquirente cede al Venditore, per l'importo del valore fatturato della merce, i diritti di risarcimento, spettanti dalle compagnie di assicurazione, o altri soggetti obbligati all'indennizzo, per i danni del tipo sopra menzionato. Il Venditore accetta la cessione.

7. Tutti i crediti e i diritti scaturiti dalla riserva di proprietà per tutte le forme specifiche di cui alle presenti condizioni restano in essere fino al completo svincolo da tutte le obbligazioni eventuali (assegno-cambiale) contratte dall'Acquirente nell'interesse del Venditore. Nel caso di cui alla frase 1, l'Acquirente è principalmente autorizzato a ricorrere al Factoring per tutti i suoi crediti. Tuttavia l'Acquirente è tenuto a informare il Venditore prima di assumersi eventuali obbligazioni.

Foro arbitrale
Foro arbitrale competente è Reutlingen.

Trova applicazione il diritto tedesco con esclusione del diritto di acquisto delle Nazioni Unite.

Pfullingen, luglio 2022

(Zet B 027_1619)

Offset riciclato da carta riciclata al 100%

Engel GmbH
Biancheria ed abbigliamento in fibre naturali

Wörthstraße 155, D-72793 Pfullingen
CP 1555, D-72705 Reutlingen
Tel.: +49 (0) 71 21-3 87 87-7
Fax: +49 (0) 71 21-3 87 87-87
info@engel-natur.de
www.engel-natur.de